

## Barcodefont installeren

Barcodefonts worden gebruikt om barcodes te kunnen printen op scanlijsten en exemplaaretiketten.

Het barcodefont moet daarom – eenmalig – worden geïnstalleerd op iedere pc waar de schoolWise-client wordt gebruikt.

Mogelijk zijn administratorrechten nodig om deze fonts te kunnen installeren. Neem in dat geval contact op met de systeembeheerder van de pc.

1. Start de schoolWise client
2. Ga naar 'Vestigingsbeheer' > 'Werkplekbeheer' > 'Configuratie'

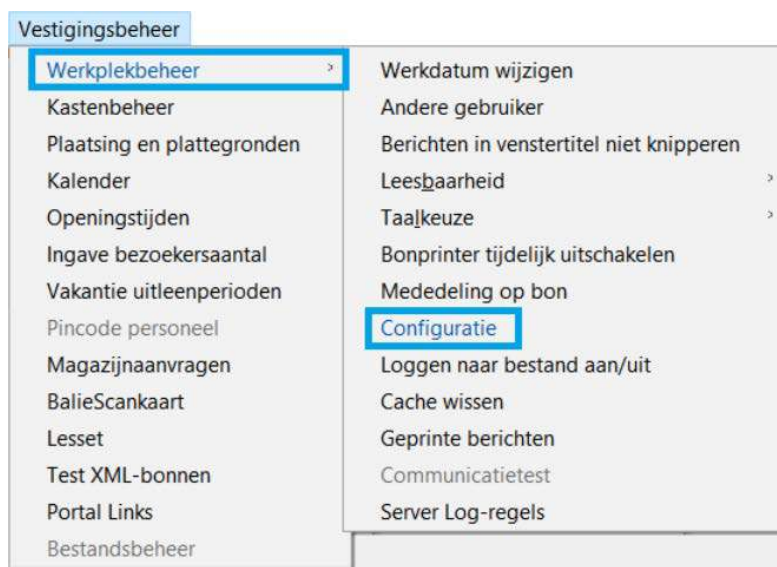

3. Ga naar Tabblad 'Voorkeuren'

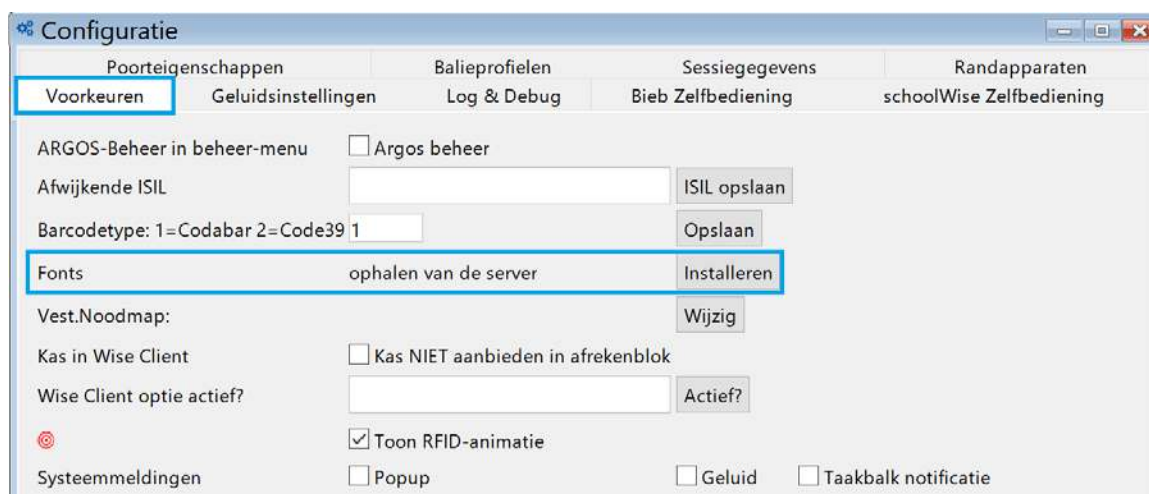

- Klik op 'Installeren' naast de knop Fonts – ophalen van de server.  
Deze opmerking verschijnt:

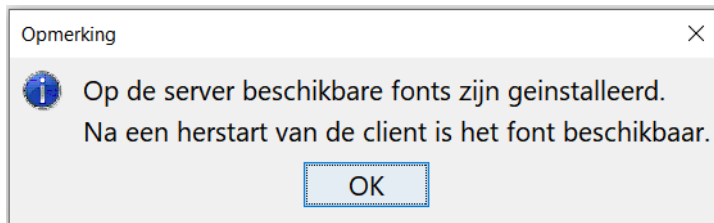

- De installatie is gelukt, start de client opnieuw op.

Het is mogelijk dat het installeren van de fonts niet direct werkt en de volgende melding verschijnt:

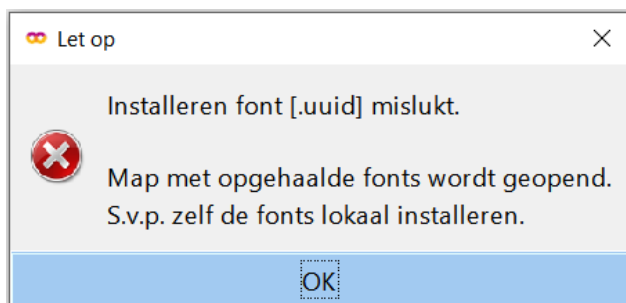

- Klik op OK – de inhoud van de map FONT komt nu in beeld.

Naam	Gewijzigd op	Type	Grootte
.uuid	16-1-2020 12:05	UUID-bestand	1 kB
3of9.ttf	16-1-2020 12:05	TrueType-lettertypeb...	16 kB
barnrrw.ttf	16-1-2020 12:05	TrueType-lettertypeb...	6 kB
CBARN3.TTF	16-1-2020 12:05	TrueType-lettertypeb...	5 kB
DejaVuSansMono.ttf	16-1-2020 12:05	TrueType-lettertypeb...	326 kB
fontawesome.ttf	16-1-2020 12:05	TrueType-lettertypeb...	150 kB
HKAunivers1.ttf	16-1-2020 12:05	TrueType-lettertypeb...	79 kB
HKAunivers2.ttf	16-1-2020 12:05	TrueType-lettertypeb...	79 kB
hkaverdana.ttf	16-1-2020 12:05	TrueType-lettertypeb...	184 kB
hkaverdanacursief.ttf	16-1-2020 12:05	TrueType-lettertypeb...	174 kB
hkaverdanavet.ttf	16-1-2020 12:05	TrueType-lettertypeb...	153 kB
hkaverdanavetcursief.ttf	16-1-2020 12:05	TrueType-lettertypeb...	173 kB

- Selecteer alle fonts (niet .uuid) en klik rechts op de selectie.

## Er volgen nu 2 beschrijvingen: Windows 10 en Windows 11

### Installatie voor Windows 10

8. Kies voor “**Installeren voor alle gebruikers**” als deze optie wordt aangeboden.

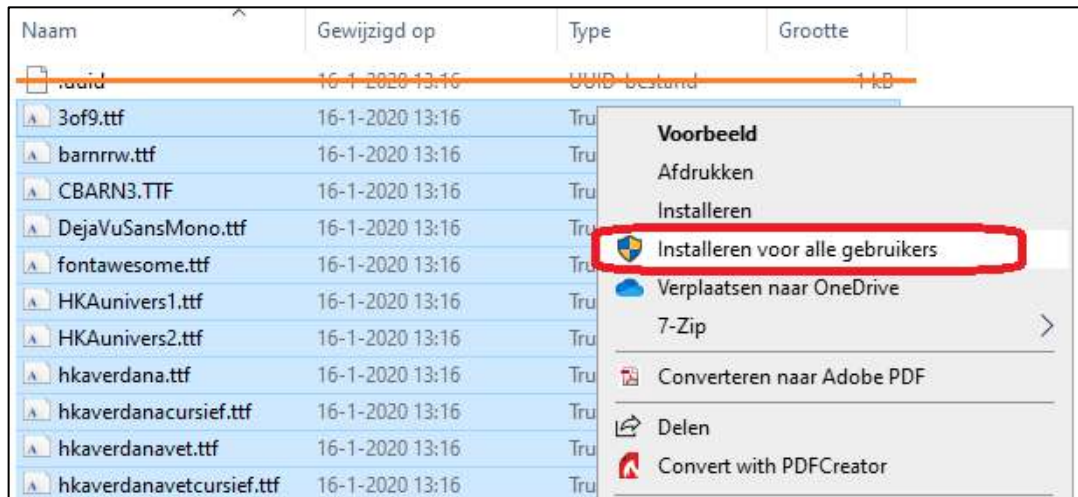

9. Of voor “**Installeren**” als dit de enige optie is.

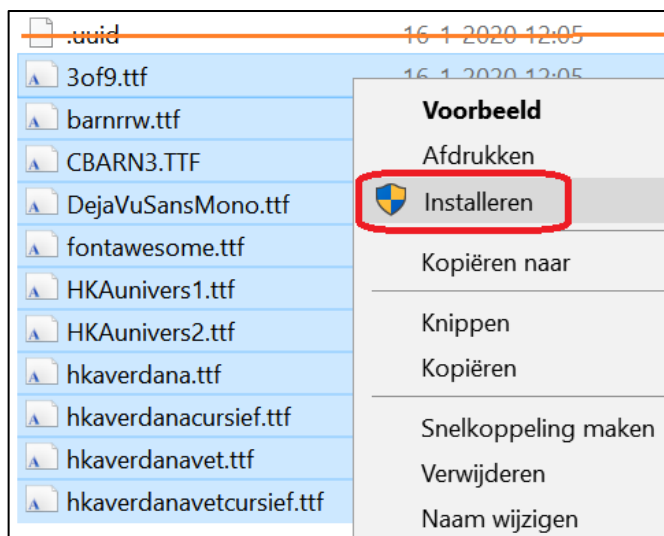

## Installatie voor Windows 11

10. In Windows 11 wordt alleen de optie **Installeren** aangeboden

11. Klik op 'Meer opties weergeven'

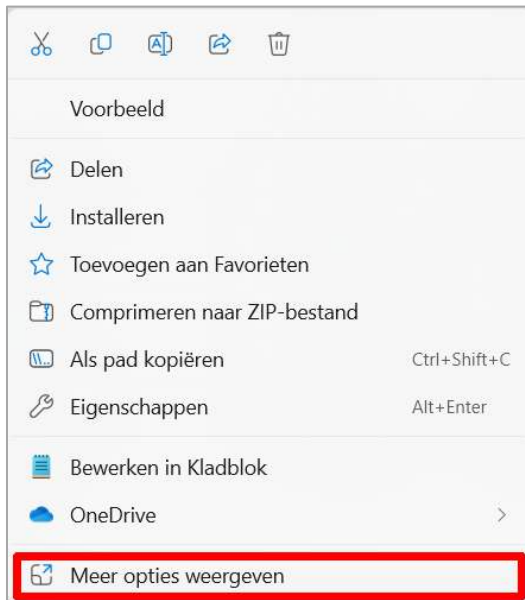

12. Kies in het uitrolmenu nu voor **“Installeren voor alle gebruikers”**

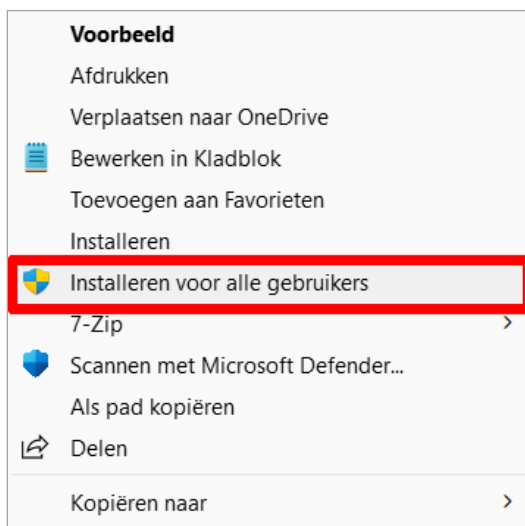

Mogelijk zijn administratorrechten nodig om deze fonts te kunnen installeren. Neem in dat geval contact op met de systeembeheerder van de pc.

Start de client opnieuw op als de installatie voltooid is.