Samen Digitaal Innoveren

Bestelproces Wise via de BCB

BCB (**B**ibliotheek **C**ollectie**B**eheer) is een onderdeel van Wise en bevat de volgende onderdelen saneren, rouleren, floaten en aanschaf. In dit gedeelte leggen we het bestelproces van de BCB aanschaf in Wise uit.
Wil je meer weten over de achtergrond van de BCB, lees dan de handleiding “Achtergrond BCB”.
Bestellen via de BCB lijkt op bestellen via de RCB met twee grote verschillen:

1. Er wordt besteld door 1 (staf)vestiging voor alle vestigingen die meedoen in de BCB-groep
2. Het uitgangspunt is het budget en niet de aantallen

Bestellen vanuit aanbodbestand

1. Ga via tabblad Titels > Besteladministratie naar het wekelijkse aanbodbestand
2. Kies vervolgens het juiste bestelbestand door erop te dubbelklikken.
3. Kies vervolgens de juiste BCB-groep. Doe dit door bij “Hoofdgroep” op het pijltje naar beneden te klikken. Selecteer de BCB-groep en klik op OK.

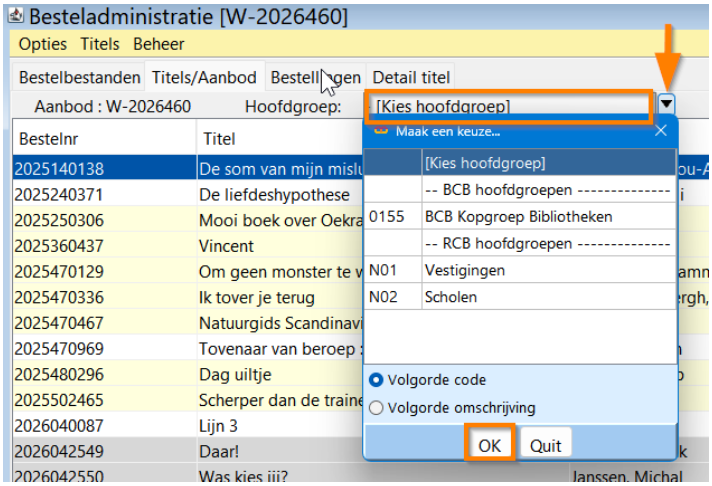

4. Na het kiezen van de hoofdgroep, wordt de kolom BCB-Cluster toegevoegd.
5. Ook worden na het kiezen van de hoofdgroep de besteladviezen getoond, hiervoor geldt:
   - **Witte regels:** voor deze titels geen advies, bestelling of eerder gedane bestelling
   - **Gele regels:** titels die al eerder zijn besteld (bijvoorbeeld via een abonnement) óf titels die in dit aanbod zijn besteld, maar waar geen advies voor was.
   - **Lichtgroene regels**: titels die geadviseerd worden om aan te schaffen
   - **Donkergroene regels:** zijn titels die in dit aanbod zijn besteld en die geadviseerd worden.
6. Door bovenaan op de kolom BCB-cluster te klikken worden de clusters op volgorde gepresenteerd

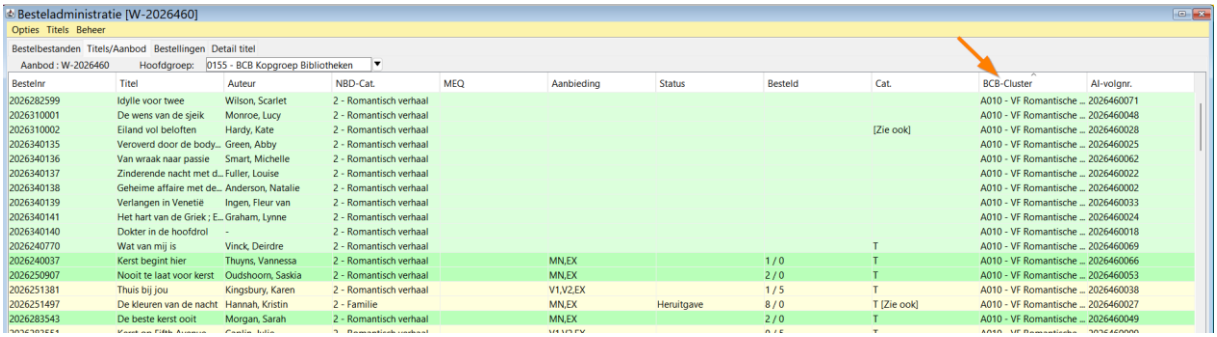

Voor een toelichting op de kolommen in dit scherm, zie handleiding Bestelproces Wise.

Besteladvies (ctrl + E)

7. Open via ctrl + E of Opties > Besteladvies het besteladvies.

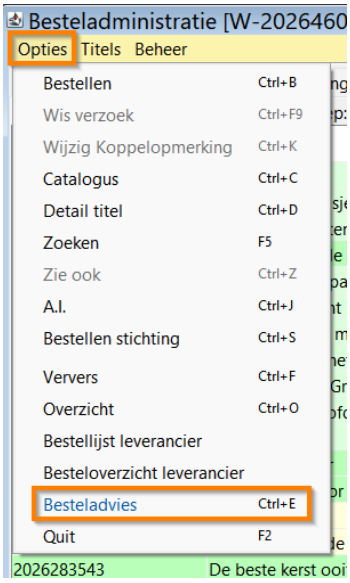

8. In het besteladvies zie je dan 3 blokken:
    1. Titelblok
    2. Bestelinformatieblok
    3. Bestelblok

Samen digitaal innoveren

Samen digitaal innoveren

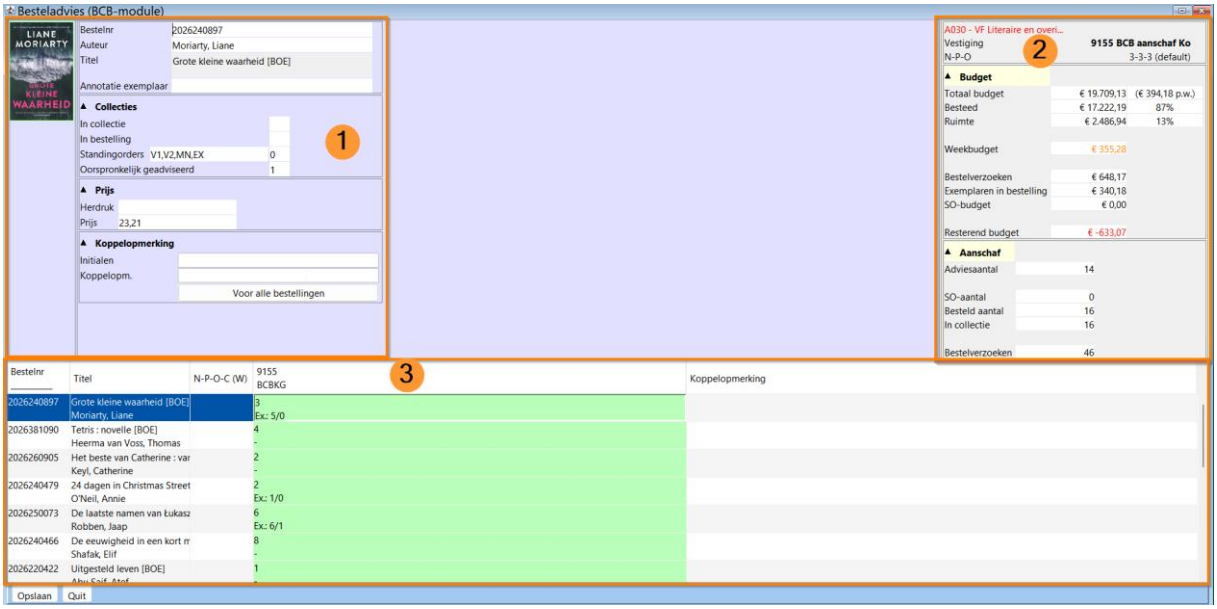

Titelblok



Uitleg van het Titelblok:

- **Bestelnr.:** bestelnummer van het exemplaar
- **Auteur:** auteur van het exemplaar
- **Titel:** titel van het exemplaar en het materiaalsoort
- **Annotatie exemplaar:** een opmerking van bijvoorbeeld “met kaart”

Collecties

- **In collectie:** het aantal exemplaren van de titel dat de gehele BCB-groep in bezit heeft
- **In bestelling:** het aantal exemplaren wat in bestelling staat voor de BCB-groep, inclusief de SO-exemplaren
- **Standingorders:** zit de titel in een SO abonnement dan wordt aangegeven in welk abonnement. Het aantal geeft aan hoeveel exemplaren er worden / werden verwacht op grond van de abonnementen.
- **Oorspronkelijk geadviseerd:** aantal exemplaren dat oorspronkelijk geadviseerd is om nog bij te bestellen. Het maximum aantal dat wordt geadviseerd is 10.

Samen digitaal innoveren

Prijs

- **Herdruk:** informatie over de herdruk, bijvoorbeeld 'Herdruk ongewijzigd', 'HA (heraanbieding)'
- **Prijs:** de NBD-prijs

Koppelopmerking

- **Initialen:** ruimte om initialen in te vullen bij bestellen
- **Koppelopm.:** ruimte om een koppelopmerking in te vullen die bij het koppelproces getoond wordt. Met de optie om te kiezen of de opmerking moet gelden 'Voor alle bestellingen'.

Bestelinformatieblok

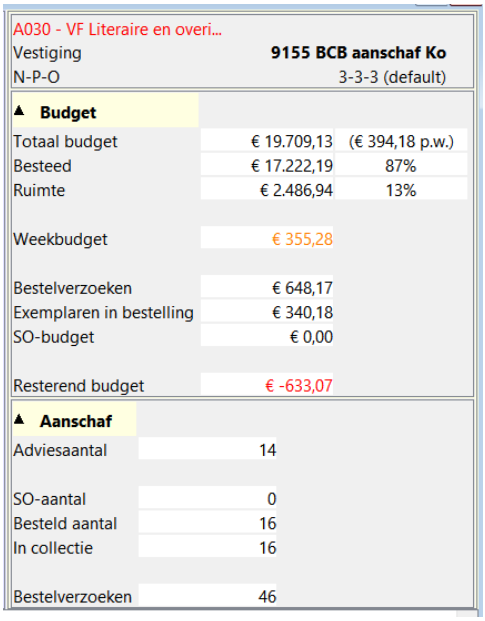

A030 - VF Literaire en overi...		
Vestiging	**9155 BCB aanschaf Ko**	
N-P-O		3-3-3 (default)
Budget		
Totaal budget	€ 19.709,13	(€ 394,18 p.w.)
Besteed	€ 17.222,19	87%
Ruimte	€ 2.486,94	13%
Weekbudget	€ 355,28	
Bestelverzoeken	€ 648,17	
Exemplaren in bestelling	€ 340,18	
SO-budget	€ 0,00	
Resterend budget	€ -633,07	
Aanschaf		
Adviesaantal	14	
SO-aantal	0	
Besteld aantal	16	
In collectie	16	
Bestelverzoeken	46	

Uitleg van het bestelinformatieblok:

- **In rood het gekozen BCB-cluster.** Onder één cluster hangen vaak meerdere titels. Álles wat je ziet in dit blok gaat alléén over dit BCB-cluster.
- **Vestiging:** de overkoepelende BCB-vestiging voor de instantie. Deze vestiging is speciaal ingericht voor het bestellen via de BCB.
- **N-P-O:** de minimale score die is ingesteld die het boek moet hebben voor een advies. Deze score kan de POI instellen per cluster en geldt voor alle vestigingen die bestellen via de BCB-vestiging. Indien er niets is ingevuld, dan staat de default op 3-3-3

Budget

- **Totaal budget:** in het eerste vakje het jaarbudget en in het tweede vakje het te besteden bedrag per week.
- **Besteed:** in het eerst vakje het bedrag wat nu is besteed en in het tweede vakje hoeveel procent er is besteed van het jaarbudget. Het percentage is afgerond.
- **Ruimte:** in het eerste vakje het bedrag wat nu nog te besteden is en in het tweede vakje hoeveel procent er nog over is van het jaarbudget. Het percentage is afgerond.

Samen Digitaal Innoveren

- **Weekbudget:** het budget voor deze week. Dit is het resterende jaarbudget gedeeld door het aantal resterende bestelweken.
- **Bestelverzoeken:** het bedrag dat je in deze (aanbod)week en binnen dit cluster in totaal uitgeeft met de (extra) bestelverzoeken.
- **Exemplaren in bestelling:** het bedrag van exemplaren die nu in bestelling staan.
- **SO-budget:** het totaal budget voor de materialen uit de Standing Order abonnementen.
- **Resterend budget:** verschil tussen weekbudget en de uitgaven (bestelverzoeken plus SO-budget). Rood is negatief, groen positief.

Aanschaf

- **Adviesaantal:** geadviseerd aantal aan te schaffen boeken in het aanbod (naast de Standing Order).
- **SO-aantal:** aantal exemplaren dat wordt besteld via de abonnementen.
- **Besteld aantal:** aantal exemplaren dat al in bestelling is.
- **In collectie:** aantal exemplaren dat al in de bibliotheekorganisatie aanwezig is.
- **Bestelverzoeken:** totaal aantal bestellingen (inclusief SO-aantal).

Let op: het kan zijn dat het SO-budget boven het weekbudget uitkomt.

Bestelblok

Bestelnr	Titel	N-P-O-C (W)	9155 BCBKG	Koppelopmerking
2026240897	Grote kleine waarheid [BOE] Moriarty, Liane		3 Ex.: 5/0	
2026381090	Tetris : novelle [BOE] Heerma van Voss, Thomas		4 -	
2026260905	Het beste van Catherine : var Keyl, Catherine		2 -	
2026240479	24 dagen in Christmas Street O'Neil, Annie		2 Ex.: 1/0	
2026250073	De laatste namen van Łukasz Robben, Jaap		6 Ex.: 6/1	
2026240466	De eeuwigheid in een kort m Shafak, Elif		8 -	
2026220422	Uitgesteld leven [BOE] Abu Saif, Atef		1 -	
2025140138	De som van mijn mislukking Druyvesteyn, Lou-Anna		0 -	
2026250289	Residu : roman [BOE] Greyson, Max		0 -	
2026111250	Spooksteden [BOE] Lu, Siang		0 -	
2026250700	Pavlova, of hoe je een ezeltj Sewell, Brian		1 -	
2026130179 Hg	De mansarde [BOE] Haushofer, Marlen		0 -	
2026220382	De nacht in het hart [BOE] Appanah-Mouriquand, Nath		1 -	
2026230811	Een setje voor kerst [BOE] Claassen, Chantal		0 -	

Uitleg kolommen Bestelblok:

- **Bestelnr.:** het bestelnummer van de titel.
- **Titel:** titel- en auteurgegevens
- **N-P-O-C (W):** dit staat voor Niveau, Populariteit, Oordeel, Culturele waarde en Waardering. De Waardering is de som van P en O. De presentatie van de titels is op volgorde van de Waardering (W) van hoog naar laag. Indien de kolom leeg is, dan is er voor de titel geen NPO-waarde.
- **BCB-vestiging:** de vestiging die bestelt voor de BCB-groep.

Samen Digitaal Innoveren

- **Koppelopmerking:** toont de koppelopmerking die is ingevuld in het titelblok.

Uitleg kleuren in het Bestelblok eerste drie kolommen:

- **Blauw:** titel staat op het scherm in het titelblok
- **Wit/grijs:** normale titel
- **Geel/oranje:** titel is een herdruk

Uitleg kleuren in Bestelblok kolom BCB-vestiging:

- **Lichtgroen:** Titel wordt geadviseerd om aan te schaffen. Het getal dat vooraf ingevuld staat is het adviesaantal. Het maximum aantal dat geadviseerd kan worden is 10.
- **Donkergroen:** besteladvies is behandeld en opgeslagen.
- **Wit:** titel komt in aanmerking voor advies, maar heeft voldoende exemplaren
- **Grijs:** titel komt niet in aanmerking voor advies
- **Roze:** titel ontvangt binnenkort exemplaren (in bestelling of via SO)

Ex: 6/1 betekent 6 exemplaren aanwezig binnen de BCB-groep, waarvan 1 keer uitgeleend

In het bestelblok kan je het besteladvies aanpassen en wijzigingen aanbrengen in de aantallen. Dit kan als volgt:

9. Het aantal exemplaren dat je van een titel wilt bestellen kan je wijzigen door de regel aan te klikken. De titel is dan blauw gekleurd.
10. Het aantal kan je aanpassen door het in te toetsen.
11. Staat er al een geadviseerd aantal en wil je dit aanpassen? Gebruik dan eerst de backspace-toets.
12. Daarnaast kan je ook bestellen door dubbel te klikken op het betreffende hokje, het venster Bestellen verschijnt als pop-up. Je kunt hier meer informatie invullen en aanpassen. Ook is het mogelijk om hier te kiezen voor een specifieke vestiging met een bijbehorende referentie (bestelnummer). Meer uitleg over dit blok is te vinden in de handleiding “Bestelproces Wise”.

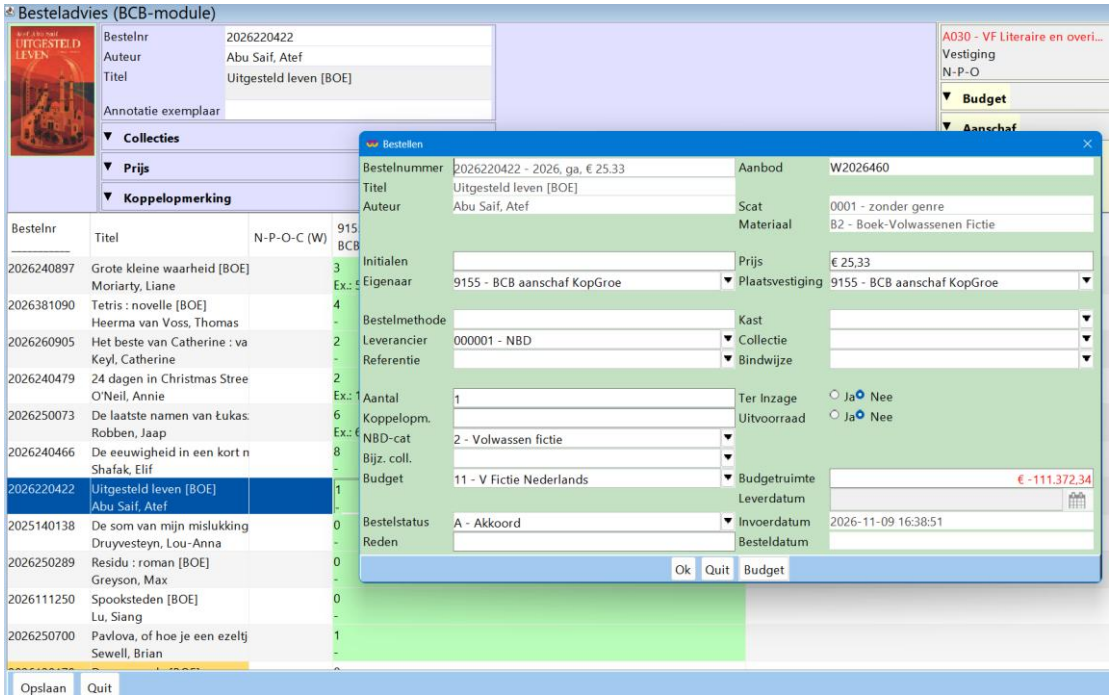

13. Nadat je klaar bent met een cluster en alle wijzigingen voor het bestellen hebt aangebracht klik je onderin op “Opslaan”

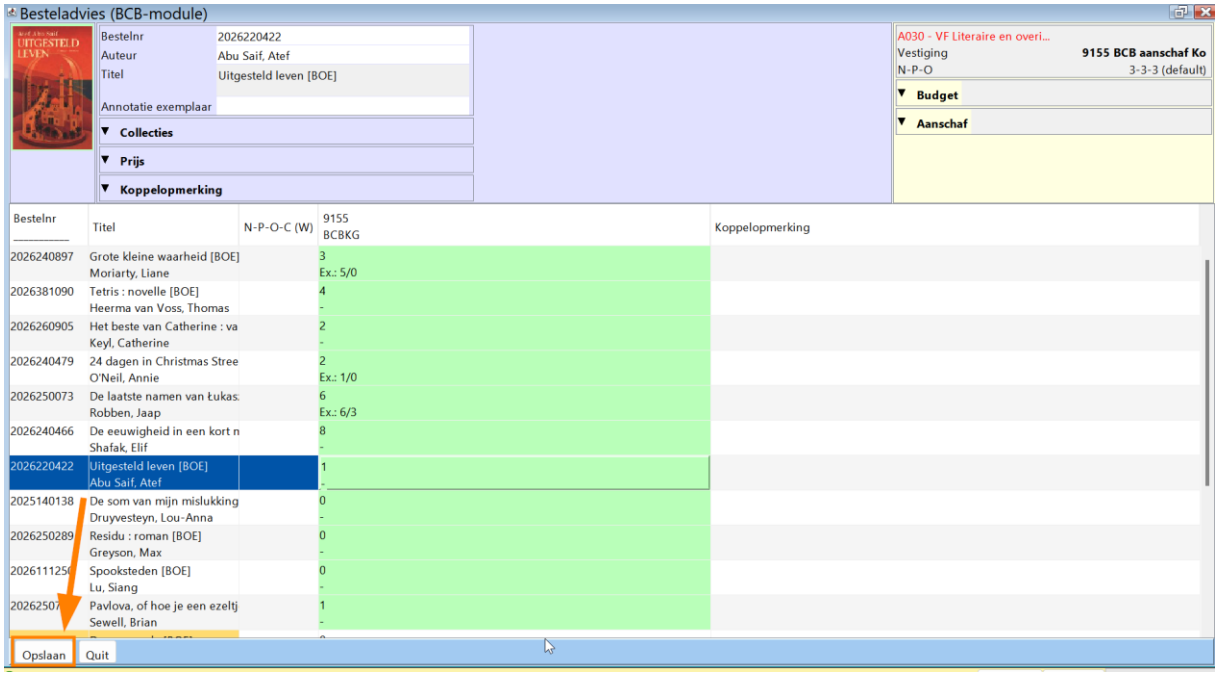

Samen digitaal innoveren